

>> ESSAI GRATUIT JUSQU'À LA TOUSSAINT <<

# À L'ÉCOLE, J'Y VAIS EN BUS !

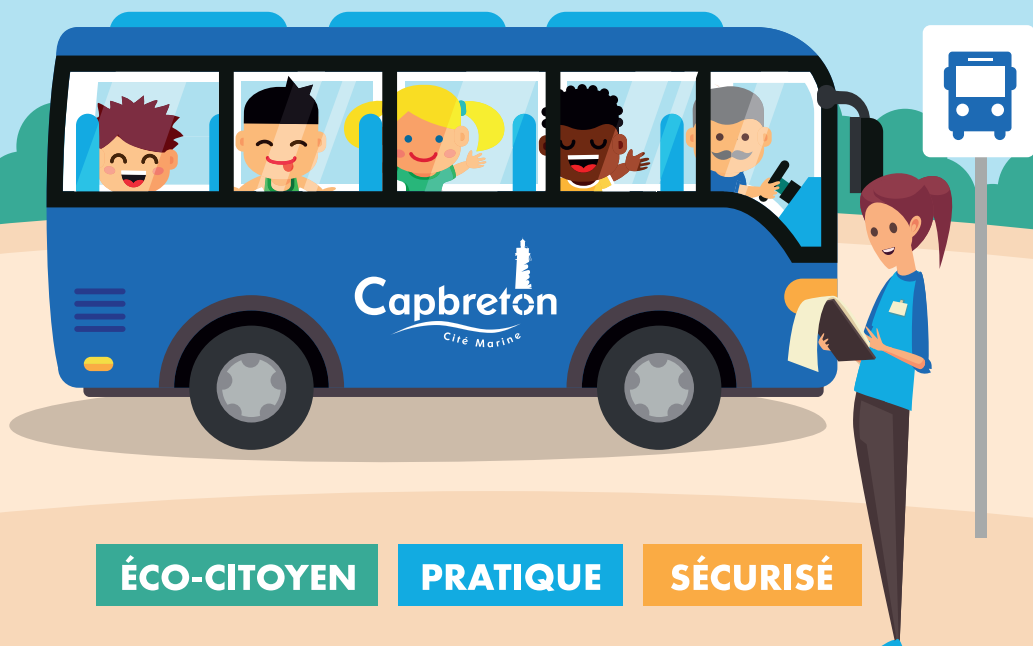

ÉCO-CITOYEN

PRATIQUE

SÉCURISÉ

Afin de s'adapter aux besoins des familles, la Ville de Capbreton propose un **service de ramassage scolaire** à l'école **Saint-Éxupéry**. Un nouveau circuit en minibus, adapté et encadré par un accompagnant, est à disposition des élèves le matin et le soir.

>> **INFORMATIONS ET INSCRIPTIONS**

AUPRÈS DU GUICHET UNIQUE EN MAIRIE

05 58 72 70 61

[scolaire@capbreton.fr](mailto:scolaire@capbreton.fr)

**HORAIRE & TARIF  
DU RAMASSAGE SCOLAIRE  
AU VERSO**



# HORAIRES NAVETTE SCOLAIRE \*



**MATIN** >> Arrivée école Saint Exupéry : **8H37**

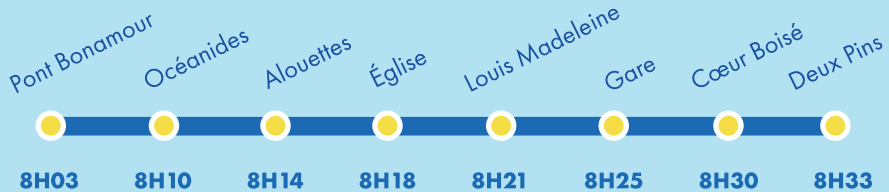

**SOIR** >> Départ école Saint Exupéry : **16H35**

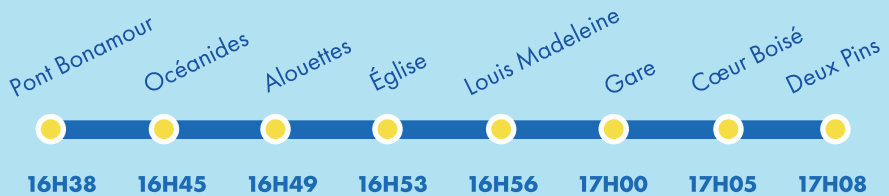

\*Places limitées.

## TARIFS

TRANCHE	QUOTIENT	FORFAIT MENSUEL
A	Supérieur à 2000,00 €	20,00 €
B	de 1800,01 € à 2000,00 €	19,00 €
C	1500,01 € à 1800,00 €	18,50 €
D	1200,01 € à 1500,00 €	16,50 €
E	1050 € à 1200 €	15,00 €
F	905,01 € à 1049 €	14,50 €
G	820,01 € à 905,00 €	13,50 €
H	723,01 € à 820,00 €	12,00 €
I	567,01 € à 723,00 €	10,50 €
J	449,01 € à 567,00 €	8,00 €
K	Inférieur ou égal à 449 €	6,00 €

La tarification forfaitaire mensuelle est calculée en fonction du quotient familial.